Stella Climber Wool-Like STJW899

Bodywarmer pour femme à aspect laineux

Coupe ajustée **XS > XXL** **140 GSM**

Détails

- Sans manches
- Col haut
- Fermeture éclair inversée en nylon centrée à l'avant
- Poches passepoilées à fermeture éclair avec tirette extra gros grain
- Bord élastique à l'emmanchure
- Entièrement matelassé
- Empiècements côtés pour une meilleure coupe
- Coutures intérieures finies avec bord
- Bas du corps avec arrêt en plastique ajustable et cordon élastique

Composition

Shell - Plain Weave Brushed
100% polyester recyclé - 140 GSM
Fluorine-free DWR
Padding
100% polyester recyclé -

Lining - Plain Weave
100% polyester recyclé
Fluorine-free DWR

Entretien

Laver avec des couleurs similaires, ne pas repasser, laver à l'envers. Fermer toutes les fermetures éclair avant le lavage.

Pays d'origine

Weaving : China
Dyeing : China
Assembly : China

more information on the next page →

Stella Climber Wool-Like STJW899

Essential Heathers

Deep Metal Heather Grey C094

Dark Heather Grey C651

Guide des tailles

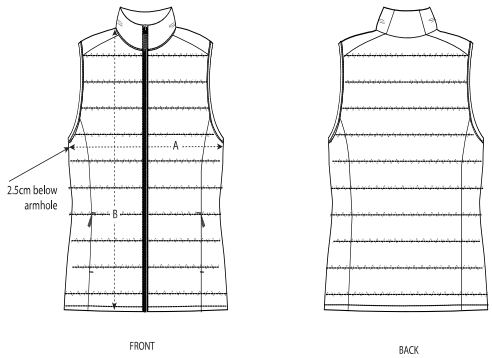

	Sizes	XS	S	M	L	XL	XXL
A	Half Chest	47	50	53	56	59	62
B	Body Length	58	60	62	64	66	68

Emballage

Sizes	XS	S	M	L	XL	XXL
Pieces/bag	5	5	5	5	5	5
Pieces/box	10	10	10	10	10	10